

DATI METRICI STATO DI FATTO/AMPLIAMENTO		Superficie	Volume
Superficie coperta edificio produttivo esistente		3.815 mq	
Superficie coperta in ampliamento "A"		996,4 mq	5.978 mc
Superficie coperta in ampliamento "B"		323 mq	1.938 mc
Totale superficie in ampliamento		1.319,4 mq	7.916 mq
Percentuale superficie coperta in ampliamento rispetto all'esistente			34,6%
Totale superficie esistente + ampliamento		5.134,4 mq	

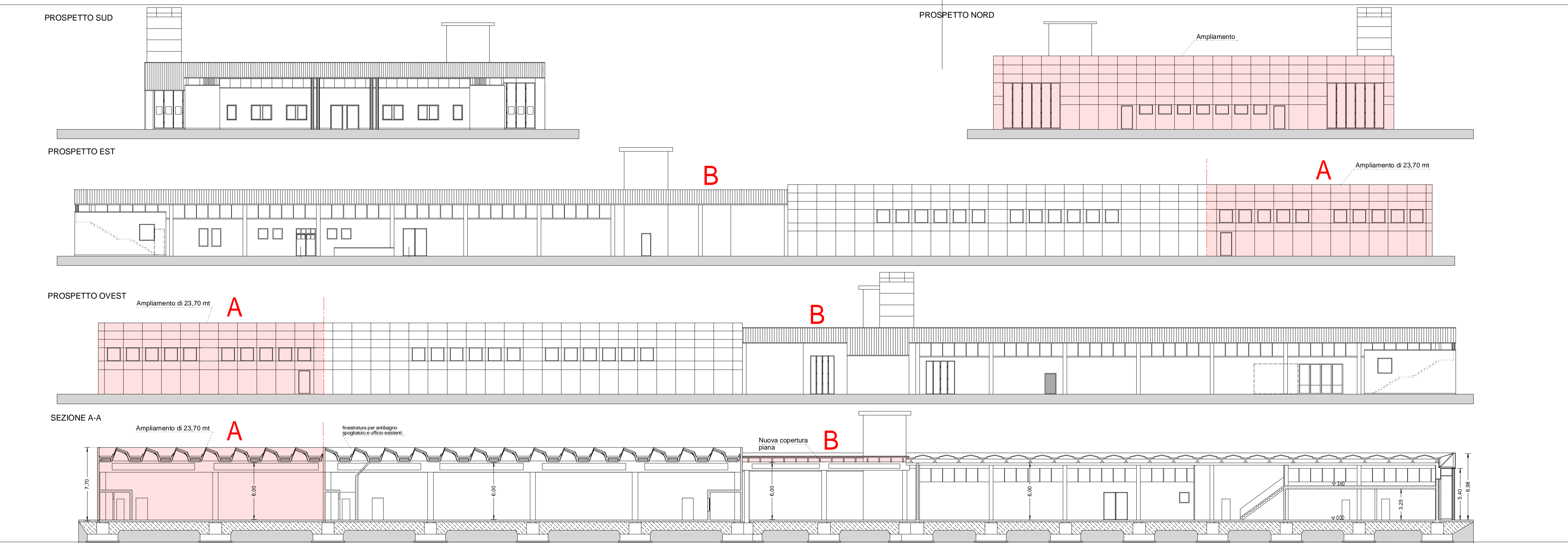

INTEGRAZIONE PRATICA

ArKitttura
34061 Bassano del Grappa (VI)
Via G. Caporin
Tel. & Fax 0428 352734

Progettata:

Committente:

COMUNE DI BASSANO DEL GRAPPA PROVINCIA DI VICENZA

Progetto: **AMPLIAMENTO FABBRICATO AD USO ARTIGIANALE**

Ditta: **FRIGETTO MOBILI S.r.l.**

Elaborato: **Piante Prospetti - Sezioni** **tabola: 3** **STATO DI PROGETTO**

Scala disegno: 1:200	Data: 18.03.2013	Collaboratori: ner	Numero archivio	File: Frigetto Mobili S.r.l.
-------------------------	---------------------	-----------------------	-----------------	---------------------------------